Directeur de la publication / Publisher
Marie-Claire NNANA

Tél. : (237) 222 30 41 47
Web : www.cameroon-tribune.cm

Cameroon tribune

Thursday/Jeudi
September 22 Septembre 2022
N° 12589 / 8888 - 49e Year / 49e année

400 FCFA

## Certification de la SOPECAM

# C'est dans la poche

La Société de Presse et d'Editions du Cameroun a reçu hier son certificat ISO 9001 version 2015, au cours d'une cérémonie présidée par le ministre de la Communication, René Emmanuel Sadi. Ce label qui reconnaît les efforts fournis pour la satisfaction des clients, offre à l'entreprise la possibilité de conquérir plus de parts de marché pour son imprimerie. pp.14-15

Manuels scolaires

## Halte aux livres non agréés !

Avec la complicité de certains chefs d'établissements, des ouvrages non homologués sont introduits dans les programmes. Un avertissement pouvant conduire certains éditeurs devant la justice a été lancé hier par le président du Conseil national d'agrément, Jean Paul Komon. C'était au cours d'un point de presse. pp.18-19

Indomitable Lions in Seoul

## Collective Training Today

After a muscle warm up session yesterday ahead of tomorrow's friendly against Uzbekistan, the national football team will this Thursday have group training with a full house to fine-tune strategies for the World Cup preparatory match in Seoul, South Korea. pp.30-31

Panne d'électricité à Douala

## Réparations en cours

Après l'incendie de mardi au poste transformateur-abaisseur de la Société nationale de Transport de l'électricité à Logbaba, des travaux ont été engagés et un autre transformateur est attendu pour un retour à la normale. p.22

Attractiveness

## How Regions Project Potentials

Regions as local authorities in Cameroon have a daunting development mission in the economic, socio-cultural, sports and environmental domains. They cannot solely rely on government to realise their development mission and have therefore been devising various ways of showcasing their development assets to investors. Read Our Focus. pp.5-7

N° 5672 - Jeudi 22 septembre 2022

400 FCFA

# Mutations QUOTIDIEN

Edité par la South Media Corporation Siège rue de l'aéroport - BP 12348, Yaoundé Tél. (237) 222 30 66 80 / 222 30 71 45/ Fax 222 30 66 75 - Desk Douala Rue Bebey Etamé Tél. 696 50 46 59 - Bur.Bafoussam Face pharmacie Madelon, Tel. 694 84 27 33 http://www.quotidienmutations.cm

## DÉTOURNEMENTS DE BIENS PUBLICS

# La CDC sur des braises

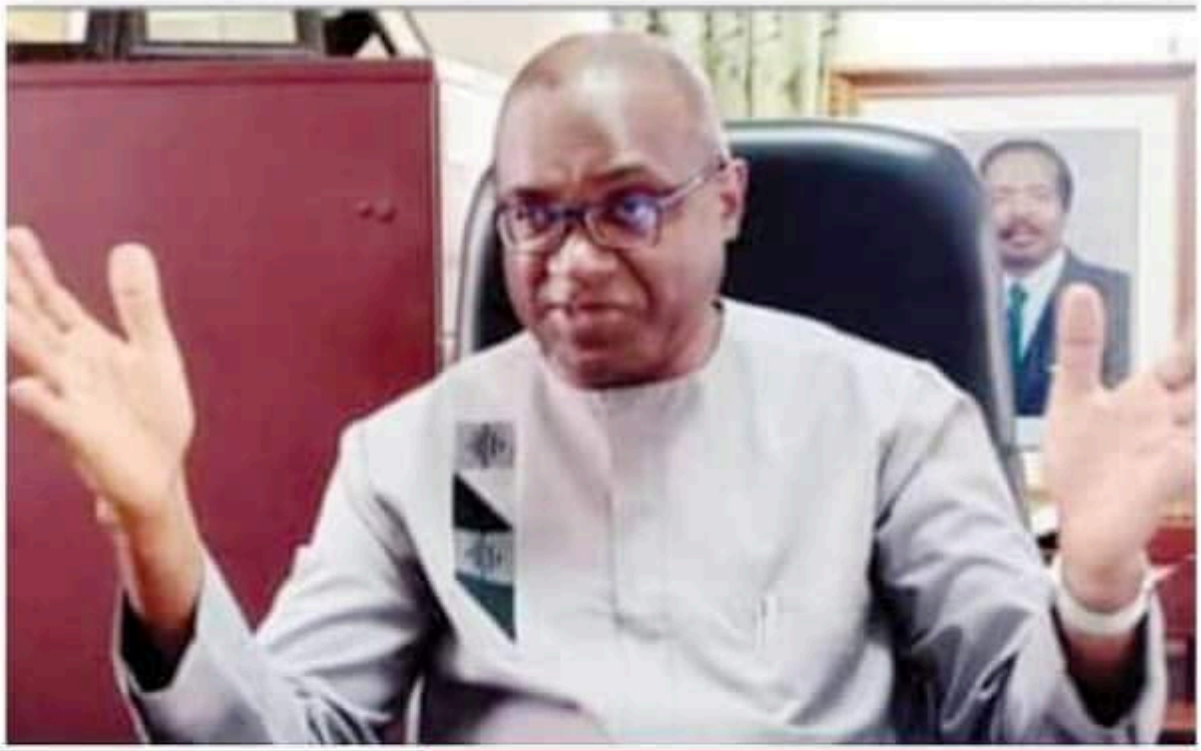

- Les faits pour lesquels le directeur général de la Cameroon Development Coporation et compagnie sont auditionnés au Tcs.

Page 5

Page 4 Est

**Un faux chirurgien arrêté à Diang**

Page 7 Manuels scolaires contrefaits

**Les dessous de l'affaire Lafon**

VIVEZ LE
TOP DU FOOT SUR STARTIMES
Sports Premium
World Football
Sports Arena
Sports Life
Sports Focus
Download Startimes ON
Startimes

QUOTIDIEN
# émergence
1er quotidien privé bilingue au Cameroun
1st private daily newspaper in Cameroon
L'information pour l'action et le développement
Information for action and development
Directeur de la Publication / Publisher: Magnus IBAGA
Prix : 400 FCFA
N°: 2251
Thursday/Jeudi 22 September 2022 - Edité par Marketing Communication - Siège: Yaoundé, Etig-Essono, entrée Gare voyageur - BP 11045 Yaoundé - Tél: 237 677 69 73 94 - E-mail: journalemergence@yahoo.com

CAF Champions League

## Les affiches du second tour P.11

Fécafoot

# La présidence à soubresauts de Samuel Eto'o

- *Nominations contestées, Limogeages, bras de fer interminable avec l'équipementier Le Coq Sportif, démissions...* P.5

Sud-Ouest

## Les ravisseurs des prêtres réclament une rançon P.8

Environnement

## La planète continue à se réchauffer P.7

La Nouvelle Expression

N° 5797 du Jeudi 22 Septembre 2022, 3ème étage de l'Immeuble Clinique St Pierre, Rue Jamot /BP. 15333 Douala - Cameroun | Tél. 33 43 22 27 | Fax. 33 43 26 69

## Démocratie

# Le chemin de croix du Cameroun

Des Ong ont fait l'autopsie de la situation des libertés publiques au pays de Paul Biya, en cette année 2022 qui tire à sa fin. Illustrations!

**Pages 4-5**

## Kribi

### Les populations dénoncent un sénateur

Elles ont marché dans les rues de la cité balnéaire et adressé une pétition au maire de la ville, avec ampliation au Préfet de l'Océan.

**Page 2**

## Marché de la Beac

### Les mauvais points du Cameroun

Les mauvais points du Cameroun
Les personnes physiques au Gabon et au Tchad sont plus actives sur le marché secondaire des titres publics de la Banque des États de l'Afrique centrale que celles vivant au Cameroun, pays pourtant présenté comme la locomotive économique de la sous-région.

**Page 3**

## Lions indomptables

### Coq triomphe du Lion

Après avoir annoncé la suspension du contrat de la firme française, la Fécafoot vient de s'en remettre au partenaire qu'elle a dénigré, faute de satisfaction avec One all sports.

**Page 5**

## Enclavement

### Bois des singes coupé de Douala

Se rendre dans ce quartier de la capitale économique du Cameroun relève d'une véritable gageure. Ceci à cause d'un problème de route.

**Page 4**

BULLETINS DE PRÉVISIONS ET D'ALERTES CLIMATIQUES DÉCADAIRES DU 21 AU 30 SEPTEMBRE 2022

## L'intégralité de la Note d'information

Pp.6-12

P.2

PROF. FOUELEFACK

## Un ex-lieutenant de KAMTO crée son parti

L'info à chaud

N°374 Jeudi 22 Septembre 2022 400 FCFA

CHANTIER ROUTE NTUI-NDJOLÉ-MANKIM

## Les prescriptions en béton du MINTP

P.5

INCIDENT AYANT PROVOQUÉ LA MORTDE DEUX CIVILS AU VILLAGE NYLBAL-ANDEK (NORD-OUEST)

# Le Mindef met trois militaires aux arrêts

P.3

FIAC 2023
WWW.FIACDOUALA.ORG
Du 25 janvier - 05 février 2023 au Parcours Vita de Douala
From 25 January - 05 February 2023 at the Parcours Vita of Douala
Plateforme des échanges et du commerce
Business and trade hub
Contacts +237 675 29 35 91 (FIAC Secretariat)/+237 677 70 76 79/ info@interprogress.org ou www.fiacdouala.org

N° 02432 du Jeudi 22 Septembre 2022 11ème année 400 FCFA

# L'ECONOMIE Quotidien

www.leconomie.info

L'Economie Media Group Tel : (237) 222 23 40 43 Directeur de la publication : Thierry EKOUTI

L'ECONOMIE BUSINESS AWARDS
Douala, 17 Novembre 2022
JJ - 57

## VENTE DES LIVRES NON HOMOLOGUÉS

# Chasse ouverte dans les établissements scolaires

- C'est ce qu'a fait savoir hier à Yaoundé, le Conseil national d'agrément des manuels scolaires et des matériels didactiques ;
- Editeurs et chefs d'établissements appelés à se conformer.

Page 5

## BILAN ÉCONOMIQUE

# Les actions de Christophe Guilhou

P-3

## COOPÉRATION

# La BAD évalue la performance de son portefeuille au Cameroun

P 3

## YAOUNDÉ

# La Maison du textile lance ses activités

P 6

NOS PLUS BELLES REUSSITES SONT CELLES DE NOS ENFANTS
Crédit scolaire & Universitaire
Déjà disponible dans nos agences
Dès maintenant, demandez votre crédit ...
En agence
En ligne
www.afrilandfirstbank.com
24h
Afriland First Bank

Quotidien ECONEWS

Directeur de publication : **Pascal Dibamou**
Site web: www.quotidieneconews.cm
Email: quotidieneconews@gmail.com
Tel: **656180264**
**N°284-Jeudi 22 septembre 2022**

**400 FCFA**

journal d'analyse et d'enquête économique

## Cybersécurité dans l'administration publique

# L'Antic contre-attaque

■ Depuis 2011, près de 7,7 milliards de Fcfa de perte dues aux actes de cybercriminalité par différentes techniques. L'Agence nationale des technologies de l'information et de la communication (Antic) qui est en charge du secteur a par ailleurs identifié de nombreux points de vulnérabilités aussi bien dans les systèmes d'information que sur les sites web des administrations. Comment assurer la promotion du digital lorsque la question de la sécurité informatique n'est pas maîtrisée?

Pages 5

### Marché de la Beac

Les titres publics arrachés par les Gabonais et Tchadiens

Page 6

### Contentieux fiscal

Les contribuables obligés d'être assistés par un conseil fiscal agréé Cemac et inscrit au tableau de l'ordre,

Page 7

Quotidien ECONEWS

*Recevez votre journal sur ekiosque.cm*

*l'information économique autrement*

Journal africain bilingue d'informations Sanitaires, Environnementales et de Développement durable

QUOTIDIEN

# ÉCHOS SANTÉ

L'information sanitaire à votre portée.

•N° 582 du jeudi 22 septembre 2022 •Tél. : (+237) 694 81 99 57 •Directeur de publication : Joseph MBENG BOUM

## Chirurgie cardiaque

# L'hôpital général de Yaoundé réalise ses premières opérations

*Cette formation hospitalière a réalisé ses premières interventions cardiaques avec succès les 16 et 17 septembre 2022, avec une équipe essentiellement constituée d'experts camerounais. Les 04 patients sont sortis de réanimation le mercredi 21 septembre 2022, pour regagner leurs salles d'observation.* *Page 6*

Maladies rares

## Entre 6000 et 7000 malades identifiés dans le monde

*D'après les neurochirurgiens, les hommes normaux (xy) peuvent être porteurs et transmetteurs, et des femmes (xx) peuvent exprimer la maladie. Elle touche environ un homme sur 4 000 et une femme sur 8 000 et constitue la forme la plus fréquente de déficience intellectuelle héréditaire entrainant des handicaps lourds et des décès précoces.* *Page 3*

Coopération Cameroun-Gavi

## Améliorer les performances du pays en matière de vaccination

*Page 3*

Italie *Page 11*

## Un homme testé positif au Covid, au VIH et à la variole du singe en même temps

Vous aussi vous avez droit à votre site web avec Projet24 ÉCHOS SANTÉ

L'initiative Un Hopital Un SITE WEB

Professionnel & Bilingue

677 39 46 99 / 6 57 76 69 44

www.echosante.info

TRI-HEBDOMADAIRE PARAISSANT LES LUNDI, MERCREDI & VENDREDI

L'Information d'abord...

# Repères

Récepissé N° 000080/RRDJ/J06/BASC

Fondateur RICHARD TOUNA

14ème Année -N°1101 du 21 septembre 2022 400FCFA Directeur de la publication : Regine Touna-www.journalreperes.info- Twitter : @journal_reperes

## Ferdinand Ngoh Ngoh

# Le mouton noir de la République

**Le secrétaire général de la Présidence victime d'une campagne de déstabilisation dans les réseaux sociaux, la presse, ainsi qu'au sein de l'appareil gouvernemental. Un véritable acharnement contre ce fusible du chef de l'Etat, qui a conservé le sens de l'intérêt national, et fait encore preuve de loyauté et de fidélité en refusant toute alliance avec ceux qui rêvent de prendre le pouvoir, tant leur impatience est de plus en plus forte. Analyse.**

P2

INDUSTRIES EXTRACTIVES P 6

## Le Cameroun tord le cou à la transparence

SÉCURITÉ TRANSFRONTALIÈRE P.3

## Le Cameroun et la Guinée Equatoriale mutualisent leurs stratégies

LE TÉMOIN

Hebdomadaire d'informations générales et d'enquêtes

# Lutte contre le Ndjansang

# MANAOUDA APPLIQUE LA LOI, LA PRIMATURE CALME LE JEU

**Entre la rigueur de la loi et l'apaisement du climat social, la présidence de la République oriente les services du Premier du Ministre vers des solutions politiques.**

## Quartier Dragage

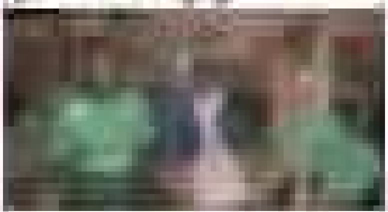

Les commanditaires de la démolition de 50 domiciles ou la charge hideux d'un démon au corps d'un animal.

## Kongossa du Jeudi

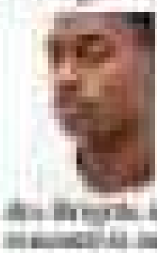

[illegible]

## L'achat des places

L'autre forme d'arnaque au sein des Lycées qui vide les parents

Directeur de la publication :
*Publisher*
**Jean NKUÉTÉ**

Visitez nos sites web :
**www.rdpcpdm.cm**
**journal.rdpcpdm.cm**

300 FCFA

N° 1386 du 21 septembre 2022
N° 1386 of September 21, 2022

AU COMMENCEMENT ÉTAIT...

# L'Action

POUR POURSUIVRE LE CHANGEMENT ET RELEVER LES DEFIS

ROYAUME-UNI

## La Reine quitte l'arène

P. 10

OUEST

# Ce que Jean Nkuété a dit aux militants

A Bafoussam le 29 août dernier, le secrétaire général du Comité central les a encouragés à poursuivre avec plus d'allant, de sincérité, d'esprit d'équipe et d'efficacité, l'impressionnant travail que la région abat pour soutenir le Rdpc dans la réalisation des projets ambitieux du Président Paul Biya, pour le Cameroun.

PP. 7-10

COOPÉRATION

## L'ambassadeur des Etats-Unis au siège du Rdpc

Avec le diplomate américain, le secrétaire général du Comité central, Jean Nkuété, a échangé sur le rôle du parti de Paul Biya dans la construction de la démocratie et la préservation de la paix au Cameroun.

P. 2

PERMANENT DELEGATIONS OF THE CENTRAL COMMITTEE

## Play Clear Cut Role

The CPDM is structured in such a way that responsibilities are well mapped out and at the level of the regions and divisions, Permanent Delegations play the overseer role for smooth functioning.

P. 9

NGAOUNDÉRÉ

## 534 opposants rejoignent le Rdpc

Transfuges de l'Union nationale pour la démocratie et le progrès (Undp), ils ont fait vœu ce 18 août 2022, d'intégrer sans condition le rang du parti du flambeau.

P. 4

infoTv
Votre chaîne de proximité pour le vivre-ensemble et la promotion des langues nationales
N° 307 sur le bouquet Canal+

N°1151 du jeudi 22 septembre 2022

# infoMatin
Quotidien
L'actualité autrement

5e année

400 Fcfa

## Orages et vents violents

# Le soutien de Paul et Chantal Biya aux sinistrés de Meyomessi

*En visite de réconfort, ce 21 septembre, dans cet arrondissement du département du Dja-et-Lobo, région du Sud, le ministre de l'Administration territoriale, Paul Atanga Nji, a remis le don du couple présidentiel à 450 personnes dont les maisons et les plantations ont été détruites, en mars 2022. Hormis matériel de couchage, produits de première nécessité, denrées alimentaires et kits sanitaires, les 100 familles ont bénéficié des habitations réhabilitées. A la même occasion, les agriculteurs attristés ont reçu une aide financière et des engrais pour reprendre leurs activités.*

P.3

Directeur de la publication : Dieudonné Mveng
Tél : (237) 243 29 63 62
e-mail: infomatinquotidien@yahoo.com
Une publication du Groupe La Météo

infoTv
Votre chaîne de proximité pour le vivre-ensemble et la promotion des langues nationales
N° 307 sur le bouquet Canal+

la Météo bi-hebdo
25e année
"Tu demanderas à Dieu tout ce dont tu auras besoin" Marcus Bolle
Informations, enquêtes, analyses et reportages
400 Fcfa

## Violences en milieu scolaire

# Nalova Lyonga frappe du poing sur la table

***Mettant à exécution une décision du ministre des Enseignements secondaires, suite à la triste scène survenue au lycée technique d'Ambam, département de la Vallée du Ntem, le 13 septembre dernier, le délégué régional du Sud, Micheline Serge Mbita, a suspendu, ce 20 septembre, le conseiller d'orientation, Aimé Valère Ebouele. En rappel, l'enseignant a donné de violents coups à l'élève Ulrich Ngane Ateba, de première F3. Lequel a subi une opération chirurgicale.***

P.3

TOURNOI DE VACANCES

## Le "Championnat de vacances Jean Mboundjo" consolide le vivre-ensemble dans l'arrondissement de Ndélélé

*Le tournoi de vacances baptisé " Championnat Jean Mboundjo " organisé dans l'arrondissement de Ndélélé du 13 Août au 02 Septembre dernier, a clôturé sa 7e édition dans un climat de joie et de satisfaction, en présence d'un public venu très nombreux témoigner une fois de plus, le regroupement des jeunes et le vivre-ensemble démontrés tout au long de ce tournoi grâce au promoteur Jean Mboundjo qui n'a pas lésiné sur les moyens afin de faire de cette édition, l'une des plus réussies.*


# Le Quotidien

Jeudi 22 septembre 2022 – Prix 400 Fcfa N° 990

"Informer, faire connaître, rayonner

GESTION DES RESSOURCES HUMAINES

## La nouvelle blouse du MINSANTE

*L' élaboration des manuels de procédures administratives est l'un des projets majeurs retenus par le Gouvernement dans le cadre de la réforme administrative. Le Ministère de la Santé Publique à travers sa Direction des Ressources humaines que chapeaute M. EYENGA NJOMO Elysée Amour II, a organisé pour 3 jours et ce depuis le 19 septembre 2022 à Mbankomo, un atelier de validation des procédures de gestion des ressources humaines.*

DÉVELOPPEMENT DE LA CACAOCULTURE

*L'Assemblée Générale des jeunes originaires de Biwong-bulu Centre s'est tenue le 19 Septembre 2022. Désormais en ordre de bataille les jeunes ont décidé de se tourner vers la cacaoculture.*

## Biwong-bulu vers la terre promise

Rec. N° 000048/RDDJ/J06/BASC - 699 77 76 67 / 671 47 70 57 / 674 08 69 79

SPORT & CULTURE

Les projets de Yannick Noah au **gouvernement**

P.06

**" Moussa Mahamat Fakir...**

un beau parleur

**INCOMPÉTENT"**

P.07

400 F CFA
EDITION N°084
du 22 SEPT 2022
6ème année
Directeur de Publication
Marcien ESSIMI
Tel: +237 680 81 22 42

# La Voix Des Décideurs

Journal Panafricain

L'info indépendante qu'il vous faut !

# Laurent Esso

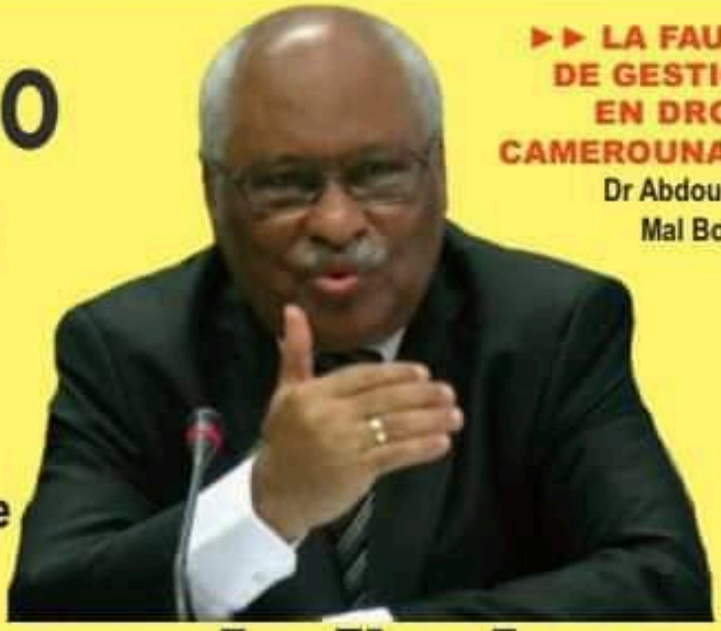

►► LA FAUTE DE GESTION EN DROIT CAMEROUNAIS

Dr Abdoulaye Mal Bouba

■ Le ministre d'Etat Laurent Esso, Patriarche duálá et initiateur du Centre d'Initiation à la Culture SAWA qui a célébré ses 20 ans, souligne l'importance de la généalogie auprès des natifs SAWA et ceux d'autres tribus du Cameroun et d'Afrique.

■ **Arrêt sur le bilan de ce centre**

# Le défenseur de l'arbre généalogique

PP. 4-5

REPRODUCTION INTERDITE

RENTRÉE SCOLAIRE , SÉCURITÉ, LUTTE ANTI CORRUPTION ET GRATUITÉ DE L'ÉCOLE...

# BETI ASSOMO ET ETOUNDI NGOA AU FRONT

► Le premier a conseillé Paul Biya le déploiement des forces Spéciales et le second a déployé une brigade de lutte contre la corruption sur le terrain

PP. 10-11

PRIX: 400 FCFA

Quotidien Réalités PLUS

À LA POINTE DE L'ACTUALITÉ

# Présidence de la République, Ngoh Ngoh et Mvondo Ayolo n'ont aucun problème ! Sauf ceux que les SORCIERS inventent à MINUIT !

**Jusqu'à présent personne n'a jamais prouvé que le SGPR Ferdinand Ngoh Ngoh et le DCC Mvondo Ayolo sont en conflit. En dehors des commérages qu'entretiennent ces dangereux personnages qui veulent voir la Présidence en feu, et les Bulu et les Nanga se brandir les machettes. Ngoh Ngoh est dans son couloir, Mvondo Ayolo est dans le sien. Tous travaillent pour la succès du Président Paul Biya et la bonne marche de la République. Que les hiboux se cachent.**

*PP. 2-3*

# Noun, ministre Njoya Zakariaou une vraie Élite de développement !

*PP. 4-6*

**Sans tambour ni trompette, sans vantardise ni gros dos, avec beaucoup d'engagement et d'enthousiasme, le ministre le ministre délégue auprès du ministre des transports Njoya Zakariaou soutient la jeunesse, les femmes rurales de du Noun. C'est un acteur de poids du RDPC qui est au front 24h/24 pour soutenir le Président Paul Biya dans tous ses combats dans le département du Noun. on a rarement vu une élite ministre aussi active, très proche des populations et soucieuse de leur épanouissement. de part ses actions, le ministre Njoya Zakariaou est applaudi presque partout dans les 9 arrondissements que compte le Noun.**

*Le Quotidien d'Information Arrêté N°143/RDPOP/JO5/SAAIP- N°778 du 22 septembre 2022 - Directeur de Publication: Paul NGOUARE KINDJI Tél.: 699 90 32 37*

# LA GRANDE TRIBUNE

Journal d'informations générales

La Grande Tribune N°053 du jeudi 22 Septembre 2022 - BP 5152 Douala – Cameroun -Tél. (237) 691 83 13 91 - Prix 400 FrFa



S.M. PARFAIT GWODOK KOUANG

**Met en place un groupe de presse**

Vision Economique, la Grande Tribune, GK Fm radio et GK Tv.


## Maillots des lions indomptables

# One All Sports va-t-il éteindre le chant du coq ?

- Alors que Samuel Eto'o est en train de finaliser le contrat de One All Sports pour habiller l'équipe nationale, Yannick Noah mène de son côté une campagne en haut lieu pour tenter d'imposer le coq sportif.
- Dans cette bataille aux allures de match de barrage pour le mondial des équipementiers se cachent bien de gros intérêts financiers que chaque partie tente de préserver.

P. 7

DOUALA

## La Rca courtise les investissements

*Le ministre des Finances et du Budget de la République centrafricaine était à Douala le 14 septembre dernier pour rencontrer les investisseurs de l'Afrique centrale.*

P. 3

DIBAMBA AXE-LOURD

## Les fournitures scolaires d'une valeur de 2 millions de Fcfa offerts par Dipoko Songue Pierre Betansedi

P. 9

RÉCEPISSÉ N° 129/2021/RDJ/C19/SAAJP

N° 2573 Yaounde, Thursday September 22, 2022 First Published in 2001 Price: 400 FCFA Tel: 222 314 061/ 675 505 247, Bamenda Bureau 675 460 750, Douala Bureau: 679 280 302

HIBMAT UNIVERSITY INSTITUTE OF BUEA HUIB
THE UNIVERSITY INSTITUTE FOR PROFESSIONALS
HND→BTECH/BSc→MBA
Buea:
Douala:
MENTOR UNIVERSITIES
• SCHOOL OF BUSINESS & MANAGEMENT SCIENCES (HIBMAT)
• SCHOOL OF ENGINEERING & TECHNOLOGY (HIET)
• SCHOOL OF HEALTH SCIENCES (HIHS)

The Guardian Post
DAILY
Cherished by many, haunted by some, read by them all

## Editorial

### When Macron weeps as African countries turn toward Russia, China!

Isn't it a paradox that France, which, with its FCFA monetary noose, has been persistently indicted for sticking to its colonial exploitation of former colonies, can now turn round to accuse African leaders of being "complicit" with Moscow's "new imperialism"?

That was the crux of the speech of French President, Emmanuel Macron, when he addressed the United Nations General Assembly in New York on yesterday.

Cont'd on page 4

## Momo division:

# Three soldiers arrested for shooting two women to death

● *Andek mayor condemns killings, says irresponsible, cruel, unacceptable act frustrating peace efforts, return of IDPs*

*By Doh Bertrand Nua*

Three soldiers have been arrested and detained at the Mbengwi Gendarmerie Unit for shooting to death two elderly women in Nylbat-Andek village, Andek subdivision, Momo division of the restive North West region.

The macabre incident occurred Monday September 19. The two women were killed by soldiers of the Airborne Troops Battalion of Koutaba, known by the French acronym, BTAP, deployed to the locality to protect civilians and their property within the context of the armed conflict rocking the two Anglophone regions.

Cont'd on page 3

Beti Assomo: No-nonsense Defense boss

Ubangoh Helly: Andek Mayor

# Blackout in major neighbourhoods in Douala

*By Elizabeth BanyiTabi*

Most neighborhoods in Douala, Littoral region, have been plunged into blackout following a fire incident which occurred at the transmission centre of electricity distribution company, ENEO, in Logbaba, Douala III subdivision.

The incident occurred between 5:45 and 6 p.m Tuesday.The fire incident affected major neighbourhoods like Bepanda, Bonamousadi Bange, Cité de la paix in the Douala V subdivision, Village, Nyalla, Japoma, Yassa in Douala III subdivision,

Cont'd on page 7

# MINFI staff awarded medals for outstanding services to nation

*By Cyprian Ntiamba Ubi*

Some deserving workers of the Ministry of Finance, have been rewarded for their outstanding services rendered to the state.

The meritorious workers were yesterday handed honorific medals and certificates.

During the event that held in Yaounde, the Minister Delegate to the Minister of Finance, Yaouba Abdoulaye, who presided at the ceremony on behalf of Minister Louis Paul Motaze,

Cont'd on page 3

# EU bans import of deforestation products from Cameroon...

*By Mua Patrick Mughe*

The European Parliament has passed an anti-deforestation law which seeks to protect indigenous peoples, local communities, and the rich biodiversity of the Congo Basin which spreads across six countries including Cameroon.

The law passed yesterday, has banned the import of deforestation products into the European Union from the six countries of the Congo Basin. Cameroon will be affected by the new legislation from the European Union.

Cont'd on page 8

Prix 400 F Cfa
N° 3758

Jeudi 22 septembre 2022

Directeur de la publication
Haman Mana
lejourquotidien@yahoo.fr
https://lejour.cm

# le jour

faire savoir, faire voir, faire parler, faire comprendre

## Intempéries

# Le Septentrion sous la menace des eaux

La forte pluviométrie de la saison en cours paralyse l'activité et fait craindre le pire dans les régions septentrionales. P. 5

## Lions Indomptables

# Epais brouillard sur l'équipementier

P. 9

## Mtn Elite One

# Panthère rétrogradée en Elite Two

P. 10

Pp.

Journal d'informations et de débats fondé le 17 Novembre 1979
Direction - Rédaction - Publicité : Rue Rébey Eyidi à côté du restaurant - Muna Mboa - Akwa
République du Cameroun - Tél. (+237) 699 61 97 33 / 674 66 73 19 / 679 60 55 22 / 699 74 86 98
E-mail : info@quotidienlemessager.com
Site web : www.quotidienlemessager.com

# Le Messager

A l'écoute du peuple
Jean François CHANNON
N° 7000 DU JEUDI 22 SEPTEMBRE 2022 CAMEROUN 400 F.CFA
Quotidien

1957 - 2010
Remember Pius N. Njawé

## Manuels scolaires

# Le tableau noir de la fraude

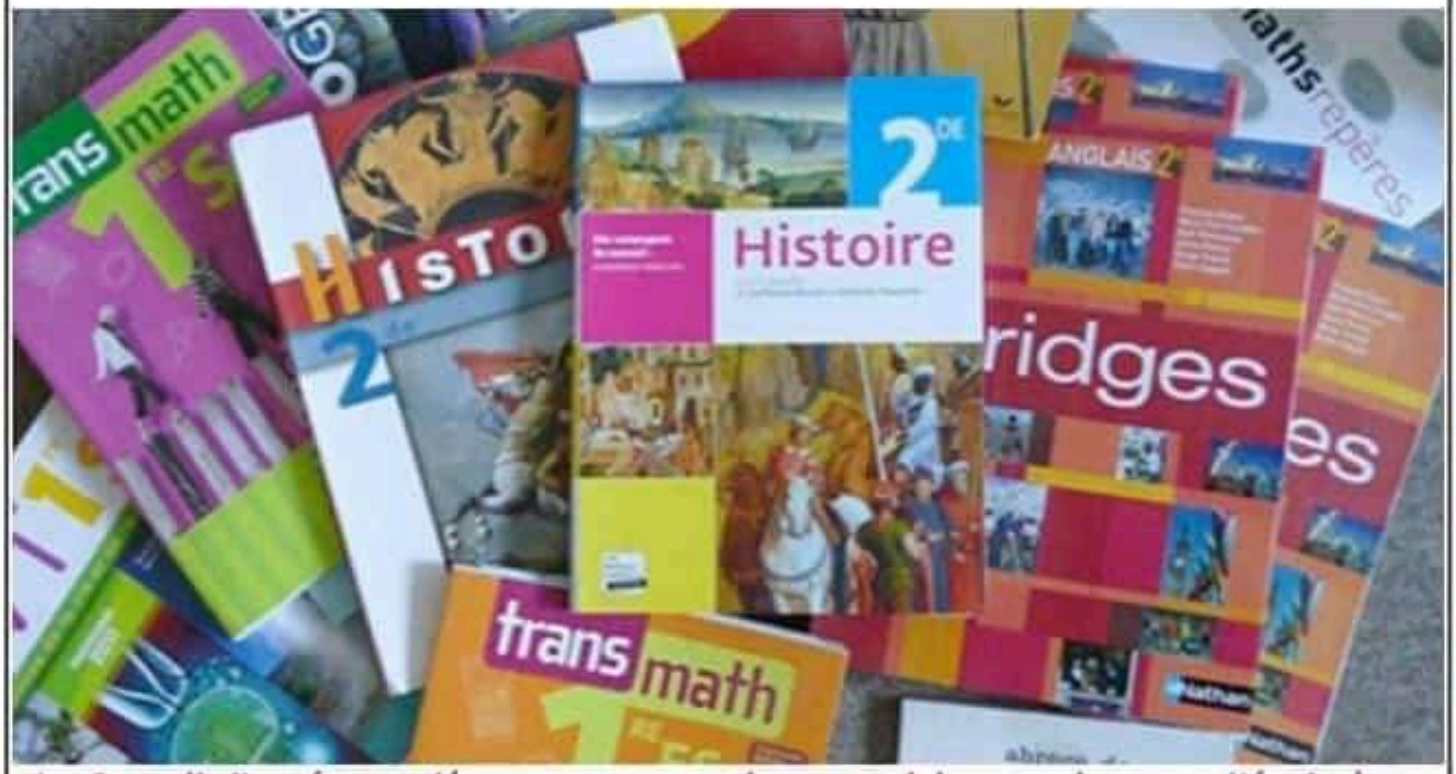


•Le Conseil d'agrément dénonce cette pratique pernicieuse qui expose l'école à une dérive des contenus idéologiquement suspects et scientifiquement non avérés. P 9

## Contestation post-électorale P 8

# Le Mrc au tribunal de l'Histoire

## Incidents dans le Noso P 9

# Trois militaires aux arrêts

## Coopération sécuritaire P 3

# Ciel sans nuage entre Yaoundé et Malabo ?

•Les leçons de la visite dans la capitale équato-guinéenne, du ministre camerounais de la Défense.

ICE

INFOS CONCOURS EDUCATION

Préparations Concours 2022

# ADMINISTRATION & DOUANE NASLA

## ENAM - IRIC - ENAP - ESSTIC

infosconcourseducation.com

INSCRIVEZ-VOUS VITE

infosconcourseducation

infosconcourseducation

6 55 51 46 67

# Génération LIBRE

BI-HEBDO

Bi-hebdomadaire d'informations générales

Prix : 400 FCFA


PROMOTION DE LA PAIX

# Les jeunes interpellés

*Appel lancé hier 21 septembre 2022 à Yaoundé, par le ministre de la jeunesse et de l'éducation civique, Mounouna Foutsou à l'occasion de la journée internationale de la paix*

Pp. 3-5

COTISATION

## La CNPS protège les employés de maison

P. 8

SECTEUR MARITIME ET PORTUAIRE

## Le Cameroun au scanner de l'Organisation Maritime Internationale

P. 11

CONCOURS VILLES PROPRES 2022

## Rendez vous le 03 octobre à Bertoua

P. 9

CONSTRUCTION D'UNE VOIE EXPRESSE ENTRE LOLABÉ ET CAMPO

## Un accord de prêt signé

P. 6